

<p>Mapa do celów projektowych</p> <p>G.6640.3.745.018</p>		
<p>Oznaczenie kancelaryjne zgłoszonej pracy geodezyjnej</p>	<p>Jednostka ewidencyjna:</p>	<p>14.2202 5 CHORZELE – OBSZAR WIEJSKI</p>
<p>nazwa miejscowości</p>	<p>identyfikator nazwa</p>	<p>Jedlinka 0019</p>
<p>obręb ewidencyjny:</p>	<p>identyfikator nazwa</p>	<p>Jedlinka</p>
<p>skala mapy</p>	<p>1 : 5 00</p>	
<p>Nazwa układu współrzędnych</p>	<p>praskotokrynych wysokość</p>	<p>2000/7 Kronsztad 86</p>
<p>Oznaczenie granic obszaru, który był przedmiotem aktualizacji</p>		<p>—</p>
<p>sluzebnosci grunlowe najace wplyw na zagospodarowanie gruntnow składowanych w granicach projektowanej inwestycji</p>		<p>nie dotyczy</p>

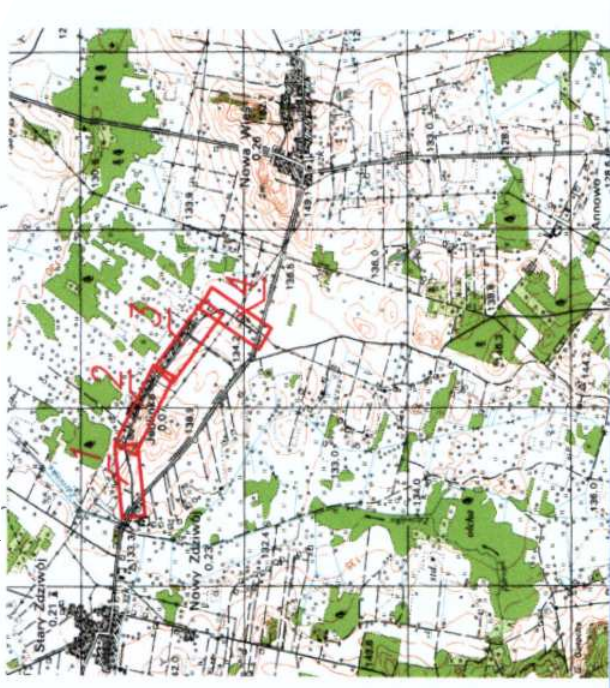

Data opracowania mapy 2018-09-03

USŁUGI GEODEZYJNE
mgr inż. ROBERT ZBRZEŃNY
ul. ks. P. Ściegiennego 8, 06-300 Przasnysz
NIP: 761-108-03-16 REGON 550044690
kom. 606 276 104

GEODETA UPRAWNIENIY
zazw. Głównego Geodety Kraju nr 16033

mgr inż. ROBERT ZERZĘNY
ks. P. Szcleglennego 8, 06-300 Przyszysz
kom. 606 265 794

[illegible]

mgr inż. Igor Hul
Kierownik Powiatowego Ośrodka
Dokumentacji Geodezyjnej i Kartograficznej

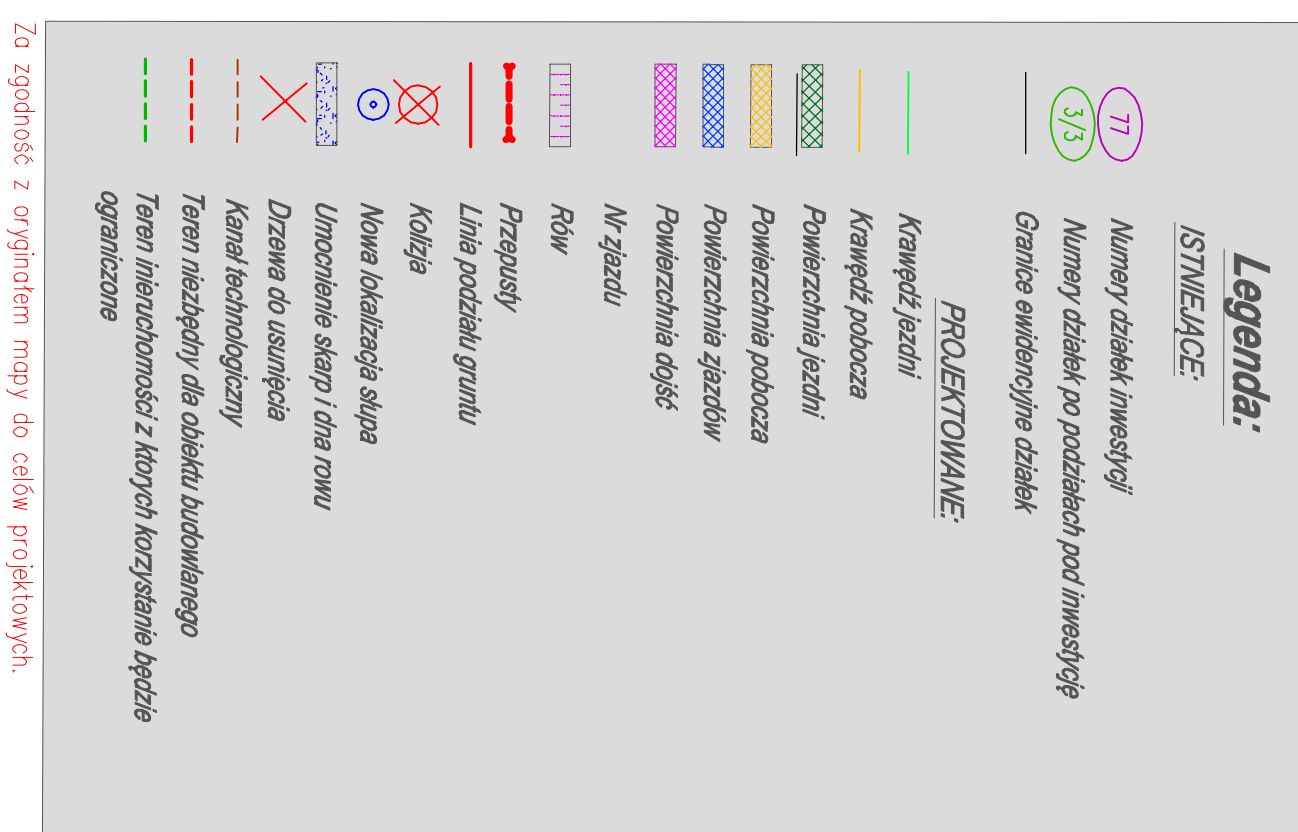
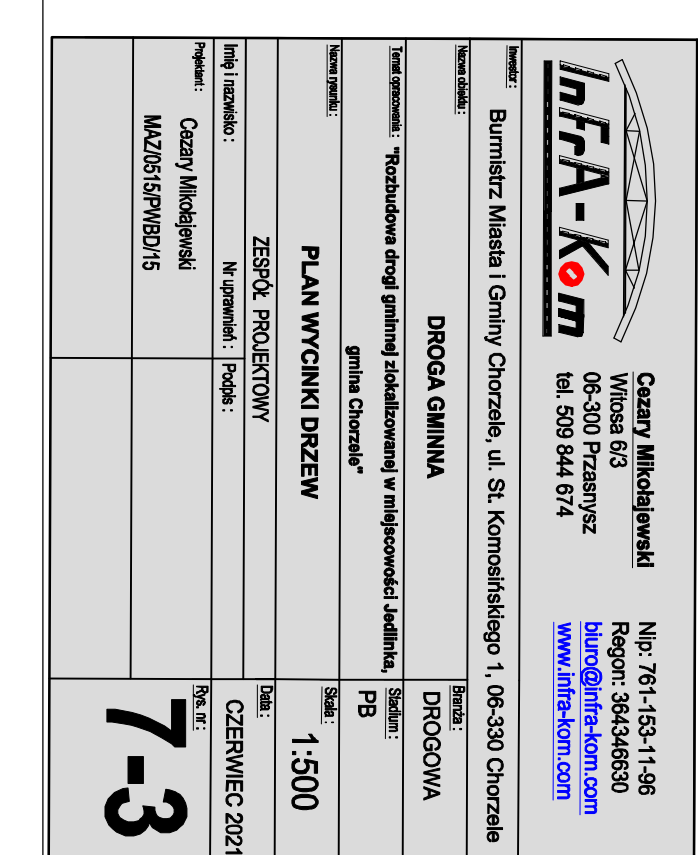

Za zgodność z oryginałem mapy do celów projektowych